



PORTARIA Nº. 020/2013/CME/CUIABÁ

A **Presidência do Conselho Municipal de Educação de Cuiabá** de acordo com o Parágrafo Único do art. 15 da Lei nº 5354 de 09/11/2010 e no uso de suas atribuições legais, a vista do Processo nº 053/2012 – SME e do Processo nº. 020/2012 - CME/Cuiabá considerando o Parecer nº. 023/2013 - CME/Cuiabá, aprovado na Câmara de Ensino Fundamental e de Legislação e Normas/CME, do dia 26/03/2013.

RESOLVE:

Art. 1º - Conceder Renovação do Reconhecimento do Ensino Fundamental, ofertado pela Escola Municipal de Educação Básica “**Profº Filogônio Corrêa,**” situada à Rua Presidente Médici nº 557 – Bairro Campo Velho – Cuiabá-MT, mantida pela Prefeitura Municipal de Cuiabá através da Secretaria Municipal de Educação, pelo período de 05 (cinco) anos, compreendido entre 01/01/2013 à 31/12/2017.

Parágrafo Único – Convalidar as ações realizadas no período de 2008 à 2012.

Art. 2º - Esta Portaria entra em vigor na data de sua publicação.

REGISTRADA

PUBLICADA

CUMPRASE

Cuiabá, 29 de Maio de 2013.

Regina Lúcia Borges Araújo
Presidente do CME

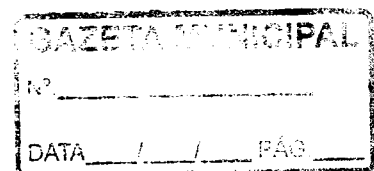

DOC/TE/MT
ANO 2 Nº 205 de 28/08/2013
pág. 46